LA ESTAFA DE LAS CÉLULAS MADRE

Posted on 6 julio, 2018 by Por la redacción

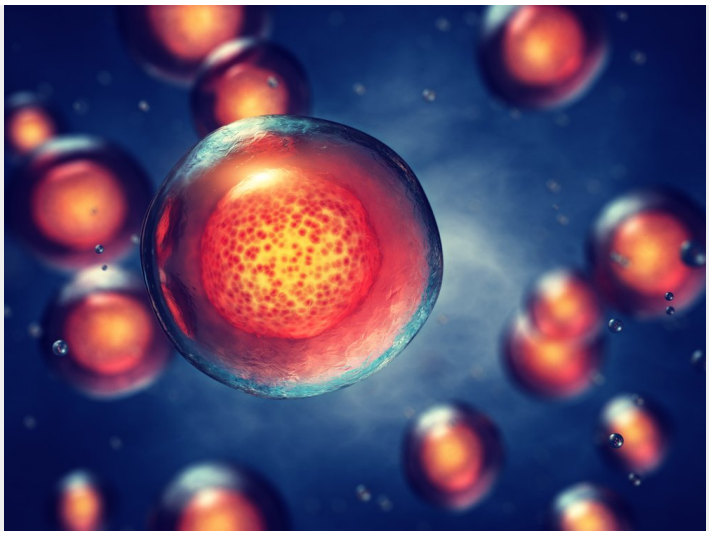

Estos temas son de suma importancia, recomendamos la lectura del siguiente artículo, publicado recientemente en el portal de noticias del Conacyt

Category: Ciencia

Tag: Ciencias Naturales

Ciencia y Cultura ha publicado con anterioridad artículos sobre prácticas pseudocientíficas. Algunos son los siguientes:



El sueño de la razón, el sarampión y la pseudociencia

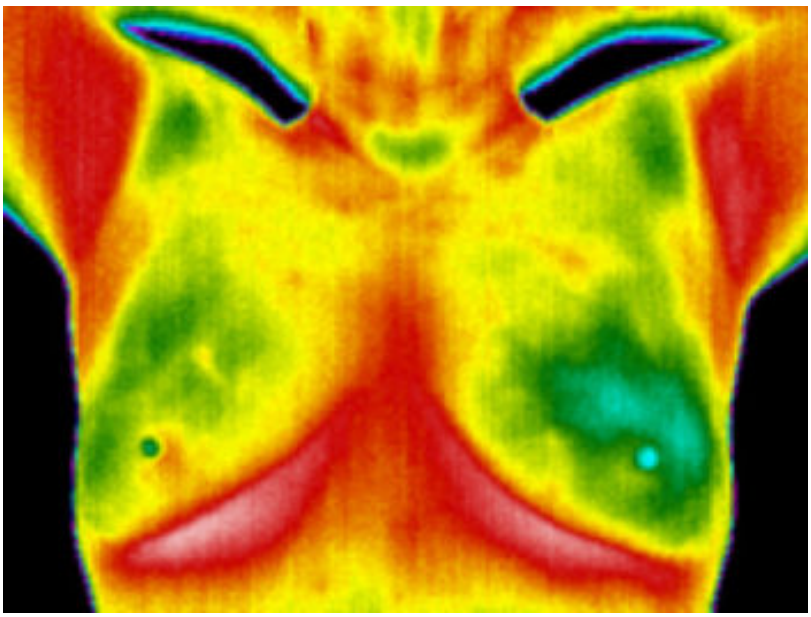

Detección temprana del cáncer de mama

Para que nuestros lectores sigan informándose sobre estos temas de suma importancia, recomendamos la lectura del siguiente artículo, publicado recientemente en el portal de noticias del Conacyt:

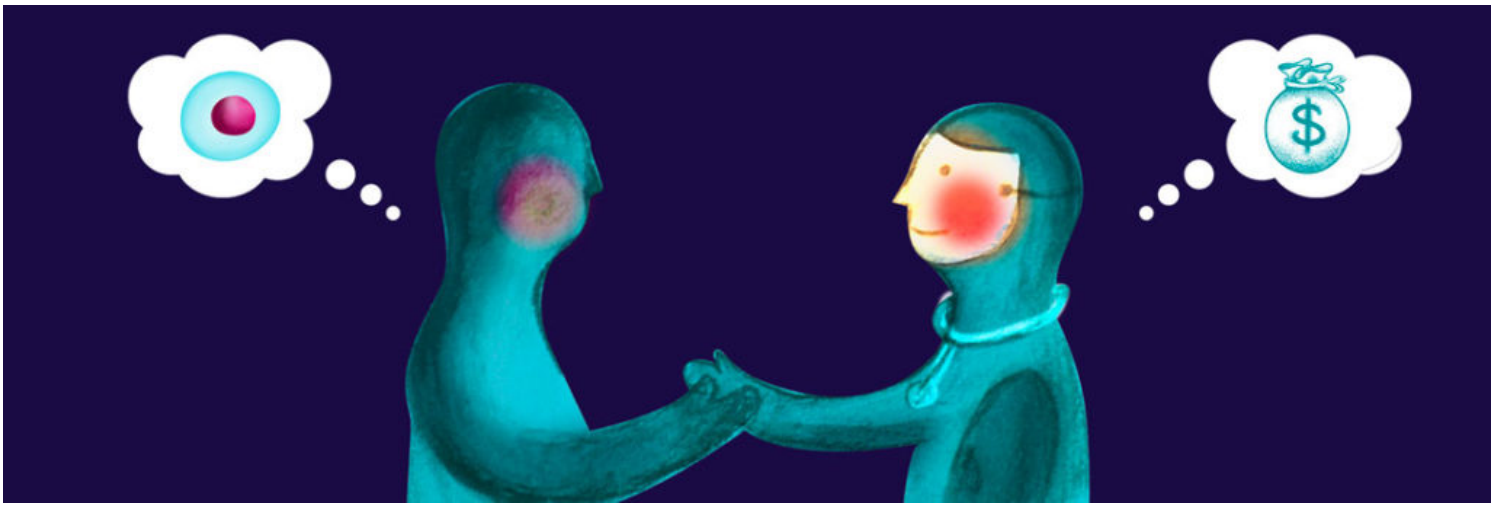

Células madre, entre la estafa y la ciencia